Wat vinden we een goed pensioen?

Hoeveel pensioen is genoeg? Wie moet daarvoor betalen? En hoeveel vertrouwen hebben werknemers eigenlijk in hun pensioen? Markteffect deed namens Nationale-Nederlanden onderzoek onder 1.019 werknemers en 785 werkgevers. In deze infographic delen we de belangrijkste uitkomsten.

Werknemers hebben vertrouwen zonder volledig inzicht

Gedachten over pensioen naar leeftijdscategorie

	18 t/m 34 jaar	35 t/m 54 jaar	55 jaar of ouder	Totaal
Als ik aan mijn pensioen denk, dan...				
maak ik me vooral veel zorgen.	12%	13%	8%	11%
heb ik vooral veel vragen over wat ik krijg en waar ik recht op heb.	37%	29%	18%	28%
denk ik vooral dat het wel goed zal komen.	35%	36%	37%	**36%**
weet ik hoe het geregeld is en wat ik later krijg.	10%	10%	32%	**17%**
ik denk echt nooit na over mijn pensioen.	6%	11%	5%	8%

Wat valt op?

- Slechts 17% van alle werknemers weet hoe het pensioen geregeld is en wat ze later krijgen.
- 10% van de werknemers onder 55 is goed op de hoogte, tegenover 32% van de 55-plussers.
- 28% heeft vooral veel vragen.
- Het vertrouwen lijkt groter dan de kennis: hier is sprake van een kloof.

Hoeveel inkomen na pensioen is genoeg?

Verwachting benodigde inkomen later als percentage van het huidige salaris

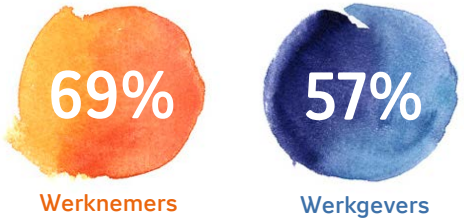

Wat valt op?

- Werknemers leggen de lat hoger dan werkgevers.
- Mogelijke verklaring: werkgevers denken mogelijk in brutotermen, werknemers in nettotermen.
- Ook is er een groot verschil in leeftijd: jongeren denken dat 62% genoeg is, 55-plussers 76%.

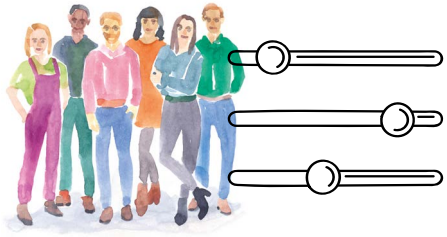

Verwachting per doelgroep

Verwachting voldoende inkomen voor een goed leven na pensioen



57% van de werknemers verwacht ‘zeker wel’ of ‘waarschijnlijk wel’ voldoende pensioen te ontvangen om goed van te kunnen leven. 13% verwacht ‘waarschijnlijk niet’ of ‘zeker niet’ voldoende pensioen te ontvangen.

Werknemers met een brutosalaris onder de € 4.000,-



Werknemers met een brutosalaris tussen de € 4.000,- en € 6.000,-



Werknemers met een brutosalaris boven de € 6.000,-



Verschil mannen en vrouwen

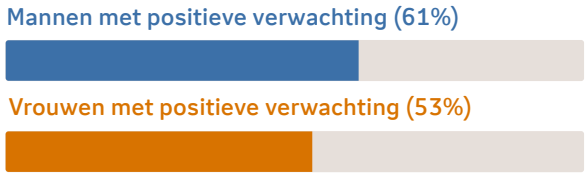

Wat valt op?

- Werknemers met een hoger salaris zien hun pensioen rooskleuriger in dan werknemers met een lager salaris.
- Mannen hebben positievere verwachtingen dan vrouwen als het gaat om hun pensioen.

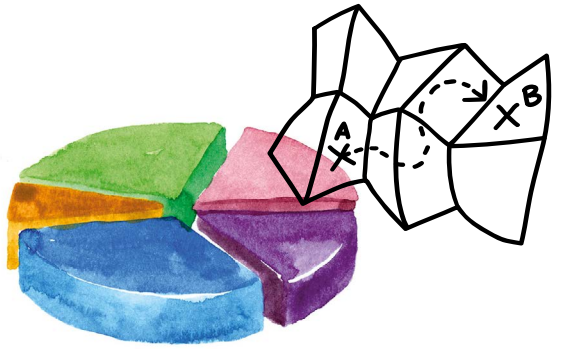

nationale nederlanden

november 2026

Pensioenambitie versus praktijk

Verwachting benodigde hoogte van premie



Werknemers denken dat **15%** van het brutosalaris **wordt ingelegd** voor het pensioen

Werkgevers denken dat **20%** van het brutosalaris als premie-inleg **nodig is** voor een goed pensioen

Wat valt op?

- Wat werkgevers denken dat er aan inleg nodig is voor een goed pensioen, ligt dus hoger dan wat werknemers denken dat er daadwerkelijk is afgesproken.
- De inschatting van beide ligt een stuk bóven de daadwerkelijke gemiddelde (vlakke) premie die bij Nationale-Nederlanden 12% is.

Werkgever en werknemer willen samen bijdragen

Ideale kostenverdeling volgens werkgevers en werknemers

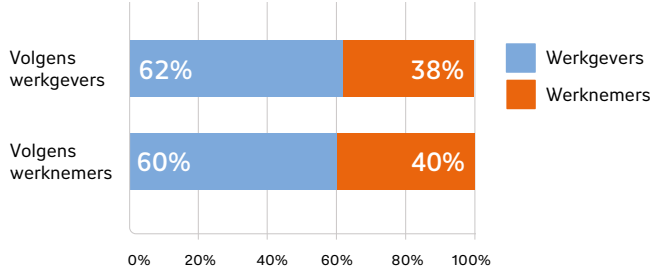

Beide groepen zijn bereid om een flink deel van de kosten te betalen. Én beide groepen vinden dat de werkgever meer mag betalen dan de werknemer.

Weinig vertrouwen in beleggen

Vertrouwen in een pensioen op basis van beleggen



Werknemers met een brutosalaris onder de € 4.000,-



Werknemers met een brutosalaris tussen de € 4.000,- en € 6.000,-



Werknemers met een brutosalaris boven de € 6.000,-



Positief: best veel of heel veel vertrouwen
Negatief: een beetje of heel weinig vertrouwen



Verschil mannen en vrouwen



Idee dat het pensioen straks (waarschijnlijk) beter wordt dan dat van hun ouders

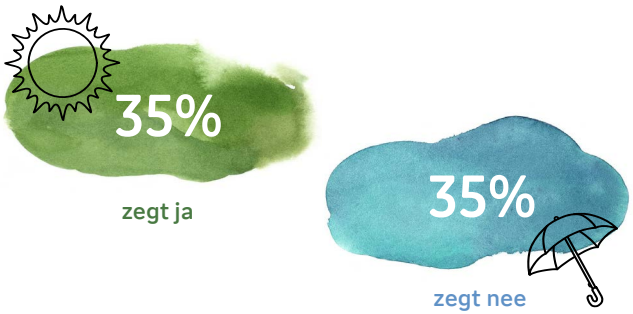

Hoe lager het salaris, hoe vaker werknemers verwachten dat hun pensioen slechter wordt dan dat van hun ouders.

Pensioen zelf regelen versus uit handen geven

Aandeel werknemers dat het pensioen liever volledig zelf regelt dan via een pensioenfonds of pensioenverzekeraar



- Met de leeftijd neemt de bereidheid om het pensioen zelf te regelen af.
- Mannen regelen het liever zelf dan vrouwen.
- 70% denkt dat de pensioenuitvoerder betere financiële beslissingen neemt dan de gemiddelde Nederlander.
- Toch wil bijna 50% het liever zelf doen.
- Mensen hebben dus relatief veel vertrouwen in zichzelf.